



PEDOMAN KONVERSI MATA KULIAH

KURIKULUM 2014 KE KURIKULUM 2018 BERBASIS KKN

Program Studi Ilmu Pemerintahan
Fakultas Ilmu Sosial dan Ilmu Politik
Universitas Sultan Ageng Tirtayasa

Juli 2018

VISI DAN MISI

Program Studi Ilmu Pemerintahan Fakultas Ilmu Sosial dan Ilmu Politik

Universitas Sultan Ageng Tirtayasa

Visi

Menjadi penyelenggara pendidikan Ilmu Pemerintahan yang Maju, Bermutu, Berkarakter dan Berdaya Saing dalam Kebersamaan Tahun 2025

Misi

1. Menyelenggarakan pendidikan dan pengajaran bidang Ilmu Pemerintahan yang bermutu
2. Menghasilkan penelitian dan publikasi ilmiah bidang ilmu pemerintahan yang dapat digunakan oleh pemerintah daerah dan masyarakat
3. Melakukan pengabdian kepada masyarakat melalui implementasi hasil penelitian bidang ilmu pemerintahan
4. Menjalin kerjasama dengan pemerintah daerah, lembaga riset lokal dan nasional serta masyarakat

DAFTAR ISI

Visi Misi.....	1
Daftar Isi.....	2
PANDUAN KONVERSI MATA KULIAH	
A. Ketentuan Umum	3
B. Prosedur.....	3
ATURAN KONVERSI NILAI MATA KULIAH	
A. Aturan Konversi Langsung.....	7
B. Aturan Konversi Penggabungan.....	8
ALUR KURIKULUM PRODI ILMU PEMERINTAHAN	9
DISTRIBUSI MATA KULIAH PER SEMESTER	10
FORM KONVERSI.....	14

PANDUAN KONVERSI MATA KULIAH

Program Studi Ilmu Pemerintahan FISIP Universitas Sultan Ageng Tirtayasa akan mengimplementasikan perubahan kurikulum dari Kurikulum 2014 ke Kurikulum 2018 dengan mengacu pada ketentuan sebagai berikut :

A. Ketentuan Umum

1. Kurikulum 2018 mulai berlaku pada Semester Ganjil Tahun Ajaran 2018/2019
2. Kurikulum 2018 berlaku bagi seluruh mahasiswa Ilmu Pemerintahan yang belum menyelesaikan teori
3. Kurikulum 2018 tidak berlaku bagi mahasiswa yang sudah menyelesaikan teori (Tutup Teori)
4. Mahasiswa yang ingin mengulang mata kuliah, namun mata kuliah tersebut telah dihapus, digabung atau berganti dengan nama mata kuliah baru, maka mahasiswa dipersilahkan untuk mengulang dengan mengambil mata kuliah baru pada kurikulum 2018 yang setara dengan mata kuliah lama pada kurikulum 2014
5. Terdapat mata kuliah yang berganti nama dan kode mata kuliah, oleh karena itu mahasiswa dimohon untuk memperhatikan tabel konversi agar tidak salah mengambil mata kuliah

B. Prosedur

1. Mahasiswa diharuskan untuk mengisi formulir konversi nilai mata kuliah yang ditandatangani oleh Dosen Pembimbing Akademik dan di setujui oleh Ketua Prodi Ilmu Pemerintahan, dikumpulkan ke Sekretariat Lab IP (Mahpudin) dpada tanggal dibawah ini (format konversi mata kuliah terlampir)
 - a. Angkatan 2015 : 25 Juli 2018
 - b. Angkatan 2016 : 26 Juli 2018
 - c. Angkatan 2017 : 27 Juli 2018
2. Mahasiswa yang tidak mengikuti sosialisasi dan tidak melakukan pengisian formulir konversi maka sistem akan melakukan konversi secara langsung, dan Prodi tidak bertanggungjawab atas kerugian yang ditimbulkan

3. Saat proses konversi maupun setelah konversi dalam rangka mengontrak mata kuliah, mahasiswa diharapkan untuk senantiasa melakukan bimbingan dengan dosen Pembimbing Akademik
4. Pertanyaan terkait konversi mata kuliah dapat ditanyakan ke :
 - a. Ketua Program Studi : Abdul Hamid
 - b. Sekretaris Program Studi : Ika Arinia Indriyany
 - c. Tim Perumus Kurikulum :
 - 1) Anis Fuad
 - 2) M. Rizky Godjali
 - 3) M. Dian Hikmawan
 - 4) Shanty Kartika Dewi
 - 5) Gilang Ramadhan
 - d. Help Desk : Mahpudin (Sekretariat Lab IP)

ATURAN KONVERSI MATA KULIAH

MATA KULIAH KONVERSI

Mata kuliah konversi terbagi menjadi :

1. Mata kuliah yang berganti nama

Hal ini dikarenakan Prodi Ilmu Pemerintahan FISIP UNTIRTA menyesuaikan kurikulum dengan MK Wajib Nasional KAPSIPI (Kesatuan Asosiasi Ilmu Pemerintahan Indonesia). Kelompok mata kuliah ini memiliki substansi yang sama, hanya nama yang berganti.

Mata kuliah yang berganti nama adalah sebagai berikut :

MK Baru (MK Wajib KAPSIPI)	SKS	MK Lama	SKS
Dasar – Dasar Ilmu Pemerintahan	3	Pengantar Ilmu Pemerintahan	3
Pemerintahan Nasional	3	Sistem Pemerintahan Nasional	3
Pemerintahan Daerah	3	Otonomi Daerah dan Desentralisasi	3
Kepemimpinan Pemerintahan	3	Kepemimpinan dan Pengambilan Keputusan	3
Perbandingan Politik Pemerintahan	3	Perbandingan Politik dan Pemerintahan	3
Kebijakan Sektor Publik	3	Kebijakan Publik	3
Pelayanan Sektor Publik	3	Manajemen Pelayanan Publik	3
Tata Kelola Keuangan Pemerintahan	3	Keuangan Negara	3
Teknologi Informasi Pemerintahan	3	Sistem Informasi Manajemen	2
Hukum Tata Pemerintahan	2	Hukum Tata Negara	2
Metodologi Ilmu Pemerintahan	3	Metodologi Penelitian Pemerintahan	3
Tata Kelola Pemerintahan	3	Keuangan Daerah	3
Tata Kelola SDM Pemerintahan	2	Pengantar Ilmu Manajemen	2
Birokrasi Pemerintahan	2	Pengantar Ilmu Ekonomi	2
Pemerintahan Desa	3	Pemerintahan Desa	3
Etika Pemerintahan	3	Etika Pemerintahan	3

2. Mata kuliah yang ekuivalen.

Mata kuliah ekuivalen muncul dikarenakan mata kuliah pada kurikulum 2014 dihapuskan dan digantikan dengan mata kuliah baru pada kurikulum 2018 tetapi dengan substansi mata kuliah yang hampir sama

MK Baru	SKS	MK Lama	SKS
Teori Politik	3	Pemikiran Politik Barat dan Timur	3
Lembaga Perwakilan	2	Pengantar Ilmu Hukum	2
Manajemen Konflik	3	Psikologi Sosial	2
Politik Identitas dan Multikulturalisme	3	Managemen Strategi	2
Sistem Kepartaian dan Pemilu	3	Partai Politik dan Pemilu	3
Politik Luar Negeri Indonesia	3	Hubungan Luar Negeri Indonesia	3
Politik dan Pemerintahan Asia Tenggara	3	Pemberdayaan Masyarakat	3

MATA KULIAH PILIHAN

Dalam rangka pengayaan keilmuan bagi mahasiswa, Prodi Ilmu Pemerintahan FISIP Untirta menawarkan beberapa mata kuliah pilihan yaitu :

No	Nama Mata Kuliah Pilihan	SKS
1	Gerakan Sosial dan Masyarakat Sipil	3
2	Komunikasi dan Pemasaran Politik	3
3	Gender dan Politik	3
4	Ketahanan Nasional	3
5	Politik Lingkungan	3
6	Socioenterpreneurship	3
7	Politik Pemerintahan Amerika Eropa	3
8	Politik Pemerintahan Asia Timur	3
9	Politik Perkotaan	3
10	Citizenship	3

A. ATURAN KONVERSI LANGSUNG

Pada sistem Konversi Langsung, Nilai mata kuliah lama dikonversi langsung sebagai nilai mata kuliah baru dengan jumlah SKS yang disesuaikan dengan SKS pada mata kuliah terbaru

Contohnya

Kode MK	MK Baru	SKS	Nilai Baru	Kode MK	MK Lama	SKS	Nilai Lama
UNI614101	Pend. Agama I	2	A	UNI614101	Pend. Agama I	2	A
UNI614103	Pend. Pancasila	2	B	UNI614103	Pend. Pancasila	2	B

Mata Kuliah yang termasuk dalam aturan konversi langsung adalah :

a. Mata Kuliah dengan SKS tetap

Kode MK	MK Baru	SKS	Sem	Kode MK	MK Lama	SKS	Sem
UNI614101	Pend. Agama I	2	I	UNI614101	Pend. Agama I	2	I
UNI614103	Pend. Pancasila	2	I	UNI614103	Pend. Pancasila	2	I
JIP618101	Dasar – Dasar Ilmu Pemerintahan	3	I	JIP614101	Pengantar Ilmu Pemerintahan	3	I
UNI614015	Bhs Indonesia	2	I	UNI614105	Bhs Indonesia	3	I
UNI614201	Std Kebantenan	2	I	UNI614201	Std Kebantenan	3	III
Dan seterusnya							

b. Mata Kuliah dengan SKS bertambah

Kode MK	MK Baru	SKS	Sem	Kode MK	MK Lama	SKS	Sem
FIS617001	Filsafat Ilmu	3	I	FIS614106	Pengantar Filsafat	2	II
FIS617101	Pengantar Ilmu Politik	3	I	FIS614103	Pengantar Ilmu Politik	2	I
JIP618205	Manajemen Konflik	3	III	JIP614103	Psikologi Sosial	2	I
JIP618210	Politik Identitas dan Multikulturalisme	3	IV	FIS614102	Manajemen Strategi	2	II
JIP618211	Politik Lokal	3	IV	JIP614212	Politik Lokal	2	IV
JIP618303	Teknologi Informasi Pemerintahan	3	V	JIP614315	Sistem Informasi Manajemen	2	V

B. ATURAN KONVERSI PENGGABUNGAN

Konversi penggabungan adalah sistem konversi dimana dua atau lebih mata kuliah pada kurikulum lama bergabung menjadi satu mata kuliah baru, sehingga menyebabkan bentuk penilaiannya pun berubah dengan mengikuti ketentuan sebagai berikut :

1. Jika sudah memiliki nilai dari dua mata kuliah lama yang dikonversi menjadi satu mata kuliah baru, maka nilai mata kuliah baru diambil dari nilai terbaik dari salah satu mata kuliah lama.
2. Jika hanya memiliki salah satu nilai mata kuliah lama, maka langsung dikonversi menjadi nilai mata kuliah baru
3. Jika tidak memiliki nilai dari dua mata kuliah lama, maka mahasiswa diharuskan mengambil MK dari kurikulum baru
4. Mahasiswa yang ingin mengulang mata kuliah pada kurikulum lama maka harus mengulang pada mata kuliah baru.

Contohnya

Kode MK	MK Baru	SKS	Nilai Baru	Kode MK	MK Lama	SKS	Nilai Lama
JIP618313	Komunikasi dan Pemasaran Politik	3	A	JIP614310	Komunikasi Politik	3	C
				JIP614401	Pemasaran Politik	2	A

ALUR KURIKULUM PROGRAM STUDI ILMU PEMERINTAHAN FISIP UNTIRTA

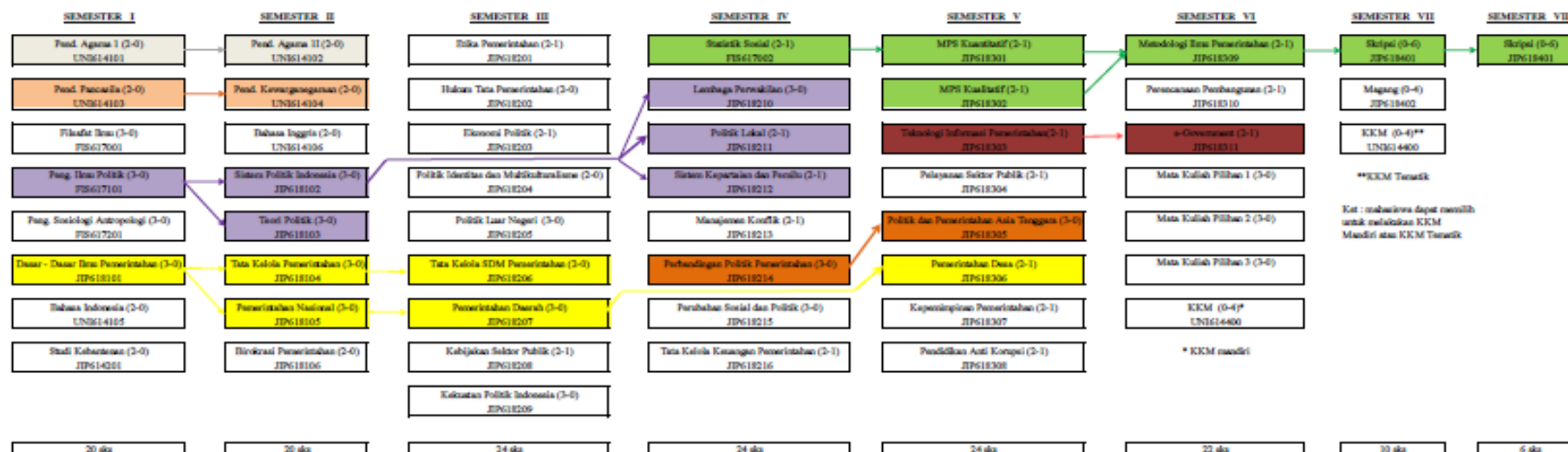

Daftar mata kuliah pilihan

1. Gerakan Sosial dan Masyarakat Sipil (JPG18312)
2. Komunikasi dan Penyebaran Politik (JPG18313)
3. Gender dan Politik (JPG18314)
4. Katalisis Nasional (JPG18315)
5. Politik Lingkungan (JPG18316)
6. Sociocapitalism (JPG18317)
7. Politik Pemerintahan Amerika-Tengah (JPG18318)
8. Politik Pemerintahan Asia Timur (JPG18319)
9. Politik Partokas (JPG18320)
10. Citizenship (JPG18321)

DISTRIBUSI MATA KULIAH PER SEMESTER

Semester I

No	Nama Mata Kuliah	Kode MK	SKS	Mata Kuliah Prasyarat
1	Pendidikan Agama I	UNI614101	2	-
2	Pendidikan Pancasila	UNI614103	2	-
3	Filsafat Ilmu	FIS617001	3	-
4	Pengantar Ilmu Politik	FIS617101	3	-
5	Pengantar Sosiologi Antropologi	FIS617201	3	-
6	Dasar - Dasar Ilmu Pemerintahan	JIP618101	3	-
7	Bahasa Indonesia	UNI614105	2	-
8	Studi Kebantenan	UNI614201	2	-

Semester II

No	Nama Mata Kuliah	Kode MK	SKS	Mata Kuliah Prasyarat
1	Pendidikan Agama II	UNI614102	2	Pendidikan Agama I
2	Pendidikan Kewarganegaraan	UNI614104	2	Pendidikan Pancasila
3	Bahasa Inggris	UNI614106	2	-
4	Sistem Politik Indonesia	JIP618102	3	Pengantar Ilmu Politik
5	Teori Politik	JIP618103	3	Pengantar Ilmu Politik
6	Tata Kelola Pemerintahan	JIP618104	3	Dasar - Dasar Ilmu Pemerintahan
7	Pemerintahan Nasional	JIP618105	3	Dasar - Dasar Ilmu Pemerintahan
8	Birokrasi Pemerintahan	JIP618106	2	-

Semester III

No	Nama Mata Kuliah	Kode MK	SKS	Mata Kuliah Prasyarat
1	Etika Pemerintahan	JIP618201	2-1	-
2	Hukum Tata Pemerintahan	JIP618202	2	-
3	Ekonomi Politik	JIP618203	2-1	-
4	Politik Identitas dan Multikulturalisme	JIP618204	2	Sistem Politik Indonesia
5	Politik Luar Negeri Indonesia	JIP618205	3	-
6	Tata Kelola SDM Pemerintahan	JIP618206	2	Tata Kelola Pemerintahan
7	Pemerintahan Daerah	JIP618207	3	Pemerintahan Nasional
8	Kebijakan Sektor Publik	JIP618208	2-1	-
9	Kekuatan Politik Indonesia	JIP618209	3	-

Semester IV

No	Nama Mata Kuliah	Kode MK	SKS	Mata Kuliah Prasyarat
1	Statistik Sosial	FIS617002	2-1	-
2	Lembaga Perwakilan	JIP618210	3	Sistem Politik Indonesia
3	Politik Lokal	JIP618211	2-1	Sistem Politik Indonesia
4	Sistem Kepartaian dan Pemilu	JIP618212	2-1	Lembaga Perwakilan
5	Manajemen Konflik	JIP618213	2-1	-
6	Perbandingan Politik Pemerintahan	JIP618214	3	-
7	Perubahan Sosial dan Politik	JIP618215	3	-
8	Tata Kelola Keuangan Pemerintahan	JIP618216	2-1	-

Semester V

No	Nama Mata Kuliah	Kode MK	SKS	Mata Kuliah Prasyarat
1	MPS Kuantitatif	JIP618301	2-1	Statistik Sosial
2	MPS Kualitatif	JIP618302	2-1	-

3	Teknologi Informasi Pemerintahan	JIP618303	2-1	-
4	Pelayanan Sektor Publik	JIP618304	2-1	-
5	Politik dan Pemerintahan Asia Tenggara	JIP618305	3	Politik Luar Negeri Indonesia
6	Pemerintahan Desa	JIP618306	2-1	Pemerintahan Daerah
7	Kepemimpinan Pemerintahan	JIP618307	2-1	-
8	Pendidikan Anti Korupsi	JIP618308	2-1	-

Semester VI

No	Nama Mata Kuliah	Kode MK	SKS	Mata Kuliah Prasyarat
1	Metodologi Ilmu Pemerintahan	JIP618309	2-1	MPS Kuantitatif, MPS Kualitatif
2	Perencanaan Pembangunan	JIP618310	2-1	-
3	E-Government	JIP618311	2-1	-
4	<i>(Mata Kuliah Pilihan 1)</i>		3	-
5	<i>(Mata Kuliah Pilihan 2)</i>		3	-
6	<i>(Mata Kuliah Pilihan 3)</i>		3	-
7	KKM	UNI614400	0-4	-

Semester VII

No	Nama Mata Kuliah	Kode MK	SKS	Mata Kuliah Prasyarat
1	Skripsi	JIP618401	0-6	Metodologi Ilmu Pemerintahan
2	Magang	JIP618402	0-4	-
3	KKM	UNI614400	0-4	-

Semester VIII

No	Nama Mata Kuliah	Kode MK	SKS	Mata Kuliah Prasyarat
1	Skripsi	JIP618401	0-6	Metodologi Ilmu Pemerintahan

MK Pilihan

No	Mata Kuliah Baru	Kode MK	SKS
1	Gerakan Sosial dan Masyarakat Sipil	JIP618312	3
2	Komunikasi dan Pemasaran Politik	JIP618313	3
3	Gender dan Politik	JIP618314	3
4	Ketahanan Nasional	JIP618315	3
5	Politik Lingkungan	JIP618316	3
6	Socioenterpreneurship	JIP618317	3
7	Politik Pemerintahan Amerika-Eropa	JIP618318	3
8	Politik Pemerintahan Asia Timur	JIP618319	3
9	Politik Perkotaan	JIP618320	3
10	Citizenship	JIP618321	3

Keterangan :

*mahasiswa dapat memilih pelaksanaan KKM di semester genap (KKM Mandiri) atau ganjil (KKM Tematik)

FORMULIR KONVERSI MATA KULIAH

(dimohon untuk melampirkan transkrip nilai)

Nama :
NIM / Angkatan/Kelas :
Dosen PA :

Semester I

No	Mata Kuliah Baru	Kode MK	SKS	Nilai Baru	Mata Kuliah Lama	Kode MK	SKS	Nilai Lama
1	Pendidikan Agama I	UNI614101	2		Pendidikan Agama I	UNI614101	2	
2	Pendidikan Pancasila	UNI614103	2		Pendidikan Pancasila	UNI614103	2	
3	Filsafat Ilmu	FIS617001	3		Pengantar Filsafat	FIS614106	2	
4	Pengantar Ilmu Politik	FIS617101	3		Pengantar Ilmu Politik	FIS614103	2	
5	Pengantar Sosiologi Antropologi	FIS617201	3		Pengantar Sosiologi	FIS614104	2	
					Pengantar Antropologi	FIS614102	2	
6	Dasar - Dasar Ilmu Pemerintahan	JIP618101	3		Pengantar Ilmu Pemerintahan	JIP614101	3	
7	Bahasa Indonesia	UNI614105	2		Bahasa Indonesia	UNI614105	2	
8	Studi Kebantenan	UNI614201	2		Studi Kebantenan	UNI614201	2	

Semester II

No	Mata Kuliah Baru	Kode MK	SKS	Nilai Baru	Mata Kuliah Lama	Kode MK	SKS	Nilai Lama
1	Pendidikan Agama II	UNI614102	2		Pendidikan Agama II	UNI614102	2	
2	Pendidikan Kewarganegaraan	UNI614104	2		Pendidikan Kewarganegaraan	UNI614104	2	
3	Bahasa Inggris	UNI614106	2		Bahasa Inggris	UNI614106	2	
4	Sistem Politik Indonesia	JIP618102	3		Sistem Politik Indonesia	JIP614104	3	
5	Teori Politik	JIP618103	3		Pemikiran Pol Barat dan Timur	JIP614207	3	
6	Tata Kelola Pemerintahan	JIP618104	3		Keuangan Daerah	JIP614208	3	
7	Pemerintahan Nasional	JIP618105	3		Sistem Pemerintahan Indonesia	JIP614102	3	

8	Birokrasi Pemerintahan	JIP618106	2		Pengantar Ilmu Ekonomi	JIP614106	2	
---	------------------------	-----------	---	--	------------------------	-----------	---	--

Semester III

No	Mata Kuliah Baru	Kode MK	SKS	Nilai Baru	Mata Kuliah Lama	Kode MK	SKS	Nilai Lama
1	Etika Pemerintahan	JIP618201	3		Etika Pemerintahan	JIP614407	3	
2	Hukum Tata Pemerintahan	JIP618202	2		Hukum Tata Negara	JIP614201	2	
					Legal Drafting	JIP614316	2	
3	Ekonomi Politik	JIP618203	3		Ekonomi Politik	JIP614203	3	
4	Politik Identitas dan Multikulturalisme	JIP618204	2		Manajemen Strategi	FIS614214	2	
5	Politik Luar Negeri Indonesia	JIP618205	3		Hubungan Luar Negeri Indonesia	JIP614306	3	
6	Tata Kelola SDM Pemerintahan	JIP618206	2		Pengantar Ilmu Manajemen	FIS614101	2	
7	Pemerintahan Daerah	JIP618207	3		Otda dan Desentralisasi	JIP614205	3	
8	Kebijakan Sektor Publik	JIP618208	3		Kebijakan Publik	JIP614213	3	
9	Kekuatan Politik Indonesia	JIP618209	3		Kekuatan Politik Indonesia	JIP614211	3	

Semester IV

No	Mata Kuliah Baru	Kode MK	SKS	Nilai Baru	Mata Kuliah Lama	Kode MK	SKS	Nilai Lama
1	Statistik Sosial	FIS617002	3		Statistik Sosial	FIS614202	3	
2	Lembaga Perwakilan	JIP618210	3		Pengantar Ilmu Hukum	FIS614105	2	
3	Politik Lokal	JIP618211	3		Politik Lokal	JIP614212	2	
4	Sistem Kepartaian dan Pemilu	JIP618212	3		Partai Politik dan Pemilu	JIP614309	3	
5	Manajemen Konflik	JIP618213	3		Psikologi Sosial	JIP614103	2	
6	Perbandingan Politik Pemerintahan	JIP618214	3		Perbandingan Politik Pemerintahan	JIP614206	3	
7	Perubahan Sosial dan Politik	JIP618215	3		Perubahan Sosial dan Politik	JIP614204	3	
8	Tata Kelola Keuangan Pemerintahan	JIP618216	3		Keuangan Negara	JIP614202	3	
					Akuntansi Pemerintahan	JIP614304	3	

Semester V

No	Mata Kuliah Baru	Kode MK	SKS	Nilai Baru	Mata Kuliah Lama	Kode MK	SKS	Nilai Lama
1	MPS Kuantitatif	JIP618301	3		MPS Kuantitatif	JIP614301	3	
2	MPS Kualitatif	JIP618302	3		MPS Kualitatif	JIP614303	3	
3	Teknologi Informasi Pemerintahan	JIP618303	3		Sistem Informasi Manajemen	JIP614315	2	
4	Pelayanan Sektor Publik	JIP618304	3		Manajemen Pelayanan Publik	JIP614311	3	
5	Politik dan Pemerintahan Asia Tenggara	JIP618305	3		Pemberdayaan Masyarakat	JIP614312	3	
6	Pemerintahan Desa	JIP618306	3		Pemerintahan Desa	JIP614305	3	
7	Kepemimpinan Pemerintahan	JIP618307	3		Kepemimpinan dan PK	JIP614210	3	
8	Pendidikan Anti Korupsi	JIP618308	3		Pendidikan Anti Korupsi	JIP614307	3	

Semester VI

No	Mata Kuliah Baru	Kode MK	SKS	Nilai Baru	Mata Kuliah Lama	Kode MK	SKS	Nilai Lama
1	Metodologi Ilmu Pemerintahan	JIP618309	3		Metodologi Penelitian Pemerintahan	JIP614302	3	
2	Perencanaan Pembangunan	JIP618310	3		Perencanaan Pembangunan	JIP614313	3	
3	E-Government	JIP618311	3		E-Government	JIP614314	3	
4	<i>(Mata Kuliah Pilihan 1) / Gerakan Sosial dan Masyarakat Sipil</i>	JIP618312	3		Teori Organisasi	JIP614216	2	
5	<i>(Mata Kuliah Pilihan 2) / Komunikasi dan Pemasaran Politik</i>	JIP618313	3		Komunikasi Politik	JIP614310	3	
					Pemasaran Politik	JIP614401	2	
6	<i>(Mata Kuliah Pilihan 3) / Politik Perkotaan</i>	JIP 618320	3		Studi Kependudukan dan Kesos	JIP614405	2	
					Sosiologi Politik	JIP614209	3	
7	KKM	UNI614400	4		KKM	UNI614400	4	

Semester VII

No	Mata Kuliah Baru	Kode MK	SKS	Nilai Baru	Mata Kuliah Lama	Kode MK	SKS	Nilai Lama
1	Skripsi	JIP618401	6		Skripsi	JIP614403	6	

2	Magang	JIP618402	4		Magang	JIP614308	4	
7	KKM	UNI614400			KKM	UNI614400		

Semester VIII

No	Mata Kuliah Baru	Kode MK	SKS	Nilai Baru	Mata Kuliah Lama	Kode MK	SKS	Nilai Lama
1	Skripsi	JIP618401	6		Skripsi	JIP614403	6	

144

147

Serang,
Menyetujui,
Dosen Pembimbing Akademik

Mengetahui,
Ketua Prodi Ilmu Pemerintahan

NIP.

Abdul Hamid, Ph.D
NIP. 198104102006041023